

FACULDADES
SÃO JOSÉ

Manual de Acesso ao
Portal Acadêmico

Introdução

Este manual foi desenvolvido com o objetivo de facilitar a utilização do Portal pelos alunos das Faculdades São José, e tem, como objetivo instruir sobre o acesso ao Portal Acadêmico das FSJ, possibilitando ao aluno acompanhar diariamente sua vida acadêmica, interagir com professores e colegas de turma, bem como usufruir de outros serviços educacionais, o que facilitará o desenvolvimento do acadêmico na sua integralidade.

O setor institucional responsável pelos serviços do Portal Acadêmico é o Centro de Tecnologia da Informação.

Caso o aluno tenha alguma dúvida ou dificuldade, deve entrar em contato através do e-mail suporteportal@saojose.br

Estamos sempre prontos para atendê-los.

1- Introdução/Considerações

É bem simples Portal do Aluno das Faculdades São José!

Basta digitar o endereço do site www.saojose.br e em seguida, no menu principal do site, clicar em **JÁ SOU ALUNO**, exatamente como ilustra a imagem abaixo.

GRADUAÇÃO | PÓS-GRADUAÇÃO | EXTENSÃO | ACONTECE | OPORTUNIDADES | INSTITUCIONAL | **JÁ SOU ALUNO** | CONTATO | BUSCA

FILTRE POR: **TODOS** | NOTÍCIAS | EVENTOS | OPORTUNIDADES | ESTUDE NAS FSJ

II ARRAIÁ ACADÊMICO
DIA 29 DE JUNHO
17H QUADRA COBERTA

II ARRAIÁ ACADÊMICO
Dia 29 de Junho. Compareça!

Saiba mais!

POLÍTICAS PÚBLICAS E MOBILIDADE URBANA:
DINÂMICA SOCIAL, CIDADE E CIDADANIA

PALESTRANTE: PROF. JOSÉ CIBRANHO PEREIRA FILHO
BRITEN DE PLANEJAMENTO URBANO E REGIONAL

DIA: 14 / 06 (SEXTA-FEIRA)
HORÁRIO: 19H
LOCAL: AUDITÓRIO
vale 5 horas de atividades curriculares

POLÍTICAS PÚBLICAS E MOBILIDADE URBANA
Dinâmica Social, Cidade e Cidadania.

Saiba mais!

PROJETO RONDON
Lição de vida e de cidadania

PROJETO RONDON
Veja a lista dos alunos aprovados no Processo Seletivo para mais essa aventura!

Saiba mais!

21º CIORJ
Congresso Internacional de Odontologia do Rio de Janeiro
10 a 13 de Julho de 2013
O maior encontro científico de Odontologia no Brasil

21º CIORJ – CONGRESSO INTERNACIONAL DE ODONTOLOGIA DO RIO DE JANEIRO
O CIORJ é considerado o maior encontro científico de Odontologia no Brasil, com mais de 800 horas de atividades científicas.

Saiba mais!

XIII SEMANA ACADÊMICA
20 A 24 DE MAIO

PALESTRAS • MINI CURSOS • WORKSHOPS
CONCURSOS CIENTÍFICOS E FOTOGRÁFICO
MAIS INFORMAÇÕES EM WWW.SAOJOSE.BR

XIII SEMANA ACADÊMICA

REQUERIMENTO PARA COLAÇÃO DE GRAU
Você que está concluindo seu curso deverá requerer sua colação de grau junto ao protocolo da Secretaria Acadêmica, até 30/06/2013.

Saiba mais!

A SUA EVOLUÇÃO NÃO PODE PARAR
PÓS-GRADUAÇÃO
INSCRIÇÕES ABERTAS NA ÁREA DE: EDUCAÇÃO

PÓS-GRADUAÇÃO – ESCOLA DE EDUCAÇÃO

Saiba mais!

VESTIBULAR 2013.2
INSCRIÇÕES ABERTAS!

4 CONCURSO MEC
3 CONCURSO MEC

INSCRIÇÕES ABERTAS
Escolha seu curso e inscreva-se já! Descontos especiais para transferências e portadores de diploma.

Saiba mais!

1- Introdução/Considerações

Em seguida digite sua **matrícula e senha** nos campos destinados a eles, exatamente onde indica a seta a baixo, e clicar em **Ok**.

Vale lembra que este procedimento também vale para os professores!

A GENTE **TRANSFORMA VOCÊ**
PARA VOCÊ **TRANSFORMAR O MUNDO.**

PORTAL DO ALUNO

Matrícula: Senha:

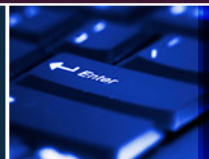

AVA/FSJ

AMBIENTE VIRTUAL
DE APRENDIZAGEM

EXTENSÃO

CALENDÁRIO ACADÊMICO

CATEGORIAS

[APOIO ACADÊMICO](#)

[CPA](#)

[GRADES DE HORÁRIOS](#)

[INICIAÇÃO À PESQUISA](#)

[MANUAIS](#)

[MONITORIA](#)

[PORTARIAS E
REGULAMENTOS](#)

[PRÊMIO EXCELENCIA SÃO
JOSÉ](#)

[TCC](#)

[Ver todas](#)

Abaixo você confere as informações mais importantes para a sua vida acadêmica nas Faculdades São José, organizadas por data de postagem, sendo as mais recentes primeiro.

Para filtrar o conteúdo, utilize as categorias que aparecem no menu da direita.

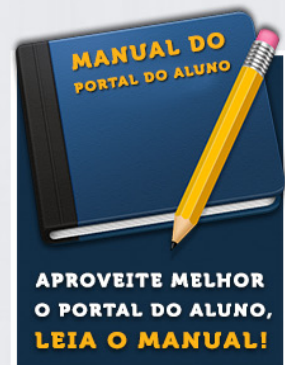

**APROVEITE MELHOR
O PORTAL DO ALUNO,
LEIA O MANUAL!**

CPA – COMISSÃO PRÓPRIA DE AVALIAÇÃO

PROCURANDO

Pronto, Você acabou de acessar o Portal do Aluno!

Digite os dados conforme solicitado e confirme clicando em **concluir**.

2- Conhecendo e utilizando o Portal Acadêmico

Esta será sua tela inicial.

Verifique se seu **Nome completo** aparece no topo à esquerda da tela.

ATENÇÃO: Todas as vezes que for encerrar o acesso não se esqueça de clicar no botão **Sair**.

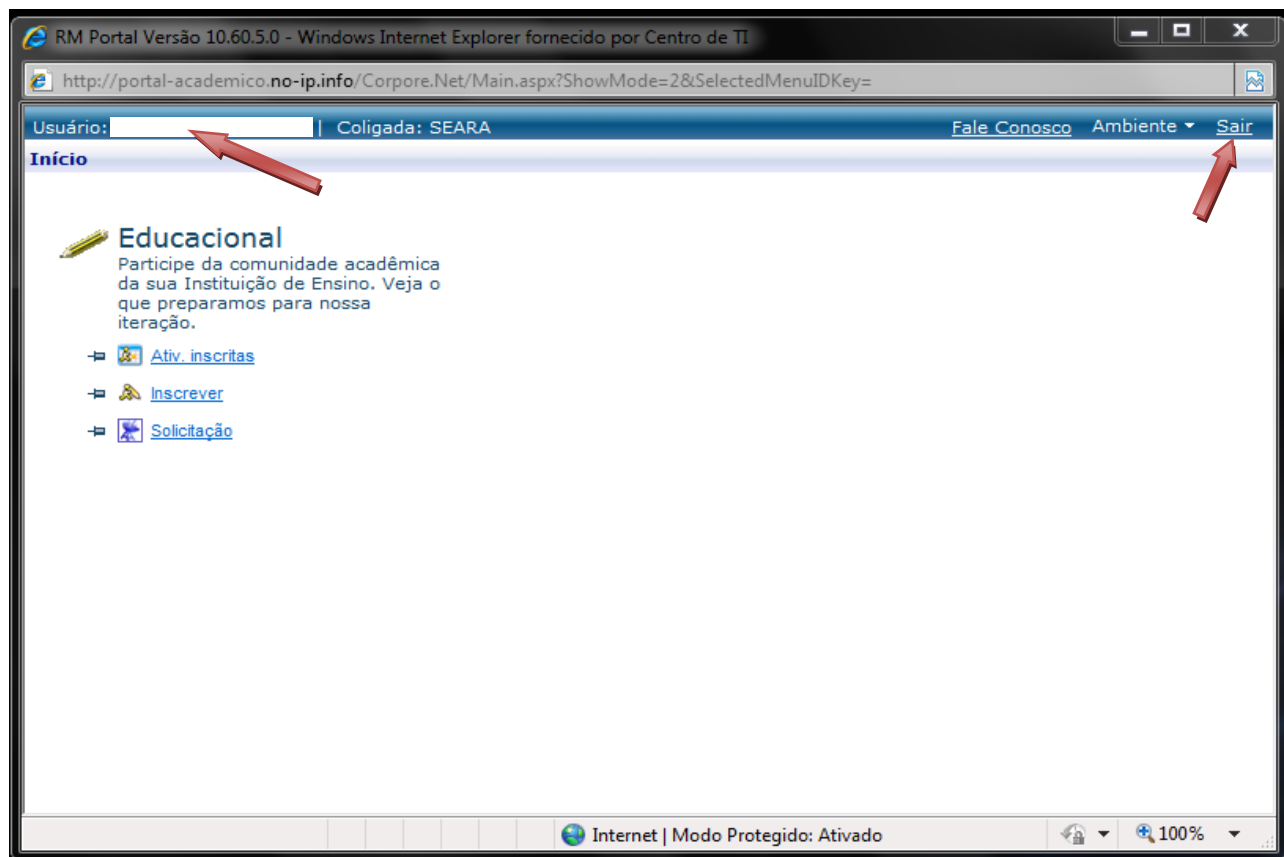

Depois deste acesso, você deverá escolher o **Período Letivo/Curso**.

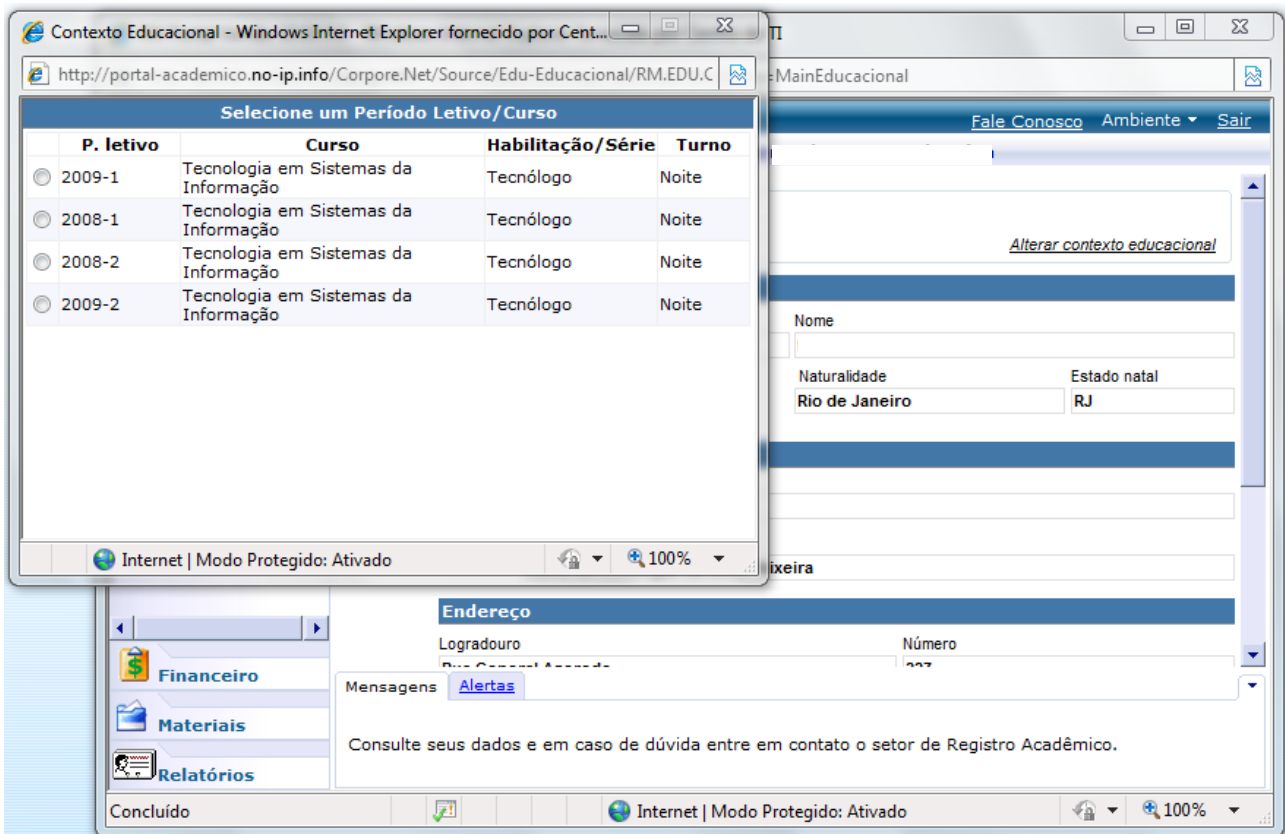

Tela de navegação do portal:

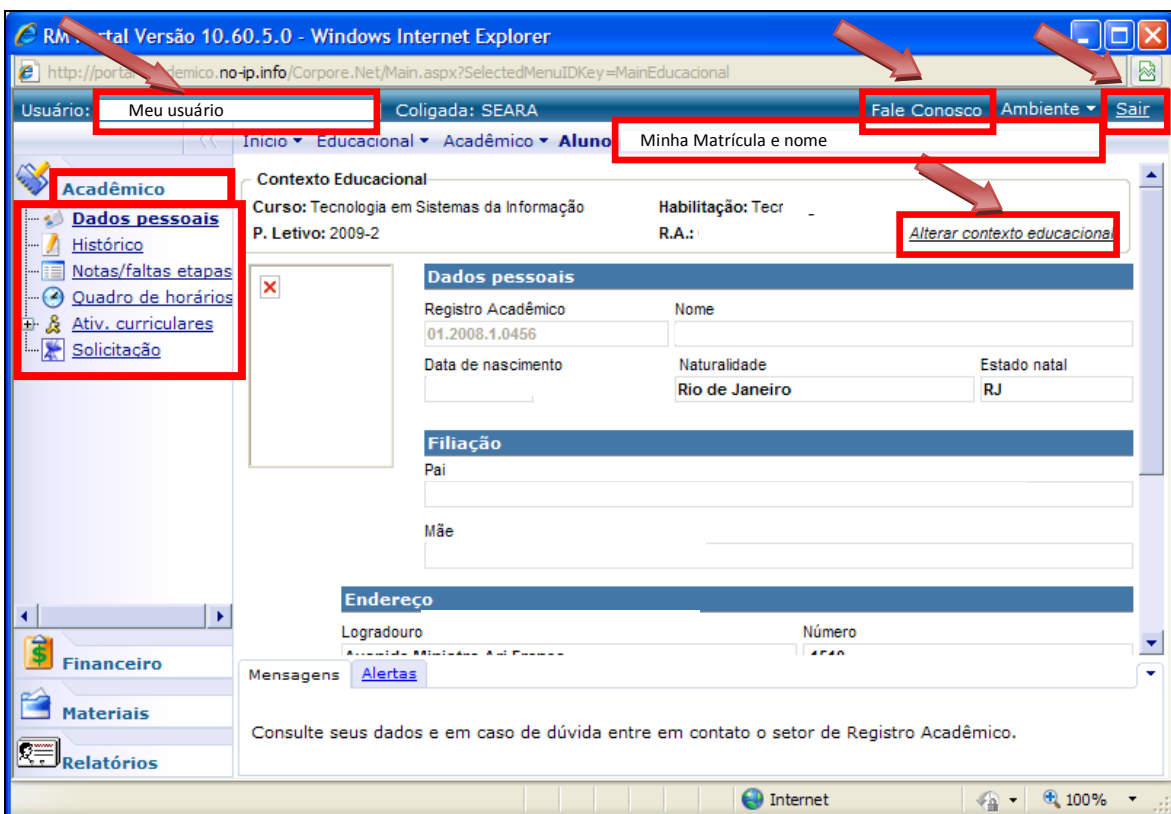

Os itens desse menu exibem os conteúdos específicos da situação acadêmica do aluno como.

1 - MENU ACADÊMICO

- **Dados Pessoais** - Consulte seus dados e em caso de dúvida entre em contato o setor de Registro Acadêmico.
- **Histórico** – Consulta o seu histórico acadêmico e em caso de dúvida entre em contato o setor de Registro Acadêmico.
- **Notas/faltas etapas** - Consulte as notas e faltas das respectivas disciplinas, em caso de dúvida entre em contato o setor de Registro Acadêmico.
- **Quadro de Horários** - Consulte seus horários. Em caso de dúvidas, procure o setor de Registro Acadêmico.
- **Atividades Curriculares** - Para se inscrever na atividade, use a opção Processos
- **Solicitação** – Solicita documentos e em caso de dúvida entre em contato o setor de Registro Acadêmico.

A opção **Alterar contexto educacional** permite ao aluno trocar o período que está sendo analisado para a visualização específica das matérias por período.

Na opção **Fale Conosco**, você envia uma mensagem para dar sugestões, tirar dúvidas entre outros.

Sair – Sair do Portal

2 - MENU FINANCEIRO

Extrato Financeiro - Exibe os conteúdos específicos da situação financeira do aluno.

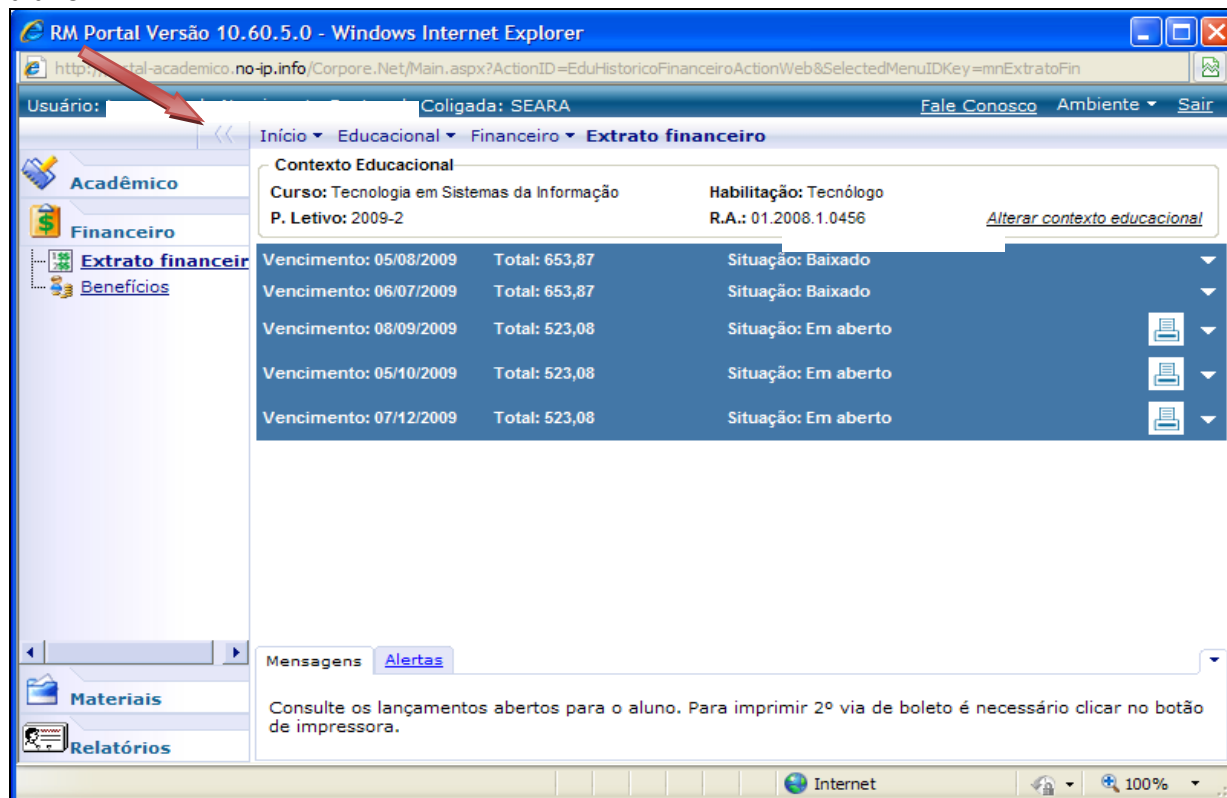

Contexto Educacional
Curso: Tecnologia em Sistemas da Informação Habilitação: Tecnólogo
P. Letivo: 2009-2 R.A.: 01.2008.1.0456 [Alterar contexto educacional](#)

Vencimento: 05/08/2009	Total: 653,87	Situação: Baixado	▼
Vencimento: 06/07/2009	Total: 653,87	Situação: Baixado	▼
Vencimento: 08/09/2009	Total: 523,08	Situação: Em aberto	▼
Vencimento: 05/10/2009	Total: 523,08	Situação: Em aberto	▼
Vencimento: 07/12/2009	Total: 523,08	Situação: Em aberto	▼

At the bottom, there is a 'Mensagens' section with an 'Alertas' button and a message: 'Consulte os lançamentos abertos para o aluno. Para imprimir 2º via de boleto é necessário clicar no botão de impressora.'

Benefícios – Apresenta os benefícios que o aluno possui.

Bolsa	Serviço	Desconto	Tipo de desconto	Data Inicial	Data Final	Parcela inicial	Parcela final	Data de concessão
BOLSA PAE	Mensalidade	27,64	Percentual			7	12	19/06/2009 0:00:00

3 – MENU MATERIAIS

Trata de arquivos e informações disponibilizados pelos professores ou pela Instituição para realizar downloads de qualquer lugar. São separados por dois subitens:

Arquivos da Instituição e Arquivos por Disciplina.

Disciplina	Material	Tipo do material	Download
Gestão de Sistemas de Informação	STI - TESTE	Apostila	
Gestão de Sistemas de Informação	Teste2	Apostila	

4 – MENU RELATORIOS

Emita relatórios gratuitos e visualize as solicitações já realizadas

Usuário: _____ | Coligada: SEARA

Início ▾ Educacional ▾ Relatórios ▾ **Relatórios**

Contexto Educacional

Curso: Tecnologia em Sistemas da Informação Habilitação: Tecnólogo
P. Letivo: 2009-2 R.A.:

RELATÓRIOS POR TIPO

- SECRETARIA
 - BOLETIM

Relatórios

- Emitir relatórios**
- Visualizar Relatório

